

Infovergadering rioleringsproject

Wittebos, deel Meyenberg, Leedsevroente,
Kerkstraat, Terbeck, Hanenstraat, deel Strostraat

fluvius.
Tot bij u



Agenda

1. Voorstelling panel
2. Situering project
3. Verloop van de werken
4. Afkoppelen op privédomein



1. Voorstelling panel

- Fluvius: Peter Janssens, regio-ingenieur
- Coconsulting: Sander Cremers , afkoppelingsdeskundige
- Antea Group: Jo Dendas, projectingenieur
- Kortenaken:
 - Kristof Mollu, Burgemeester
 - Dirk Appeltants, Diensthoofd Infrastructuur



2. Situering van het project

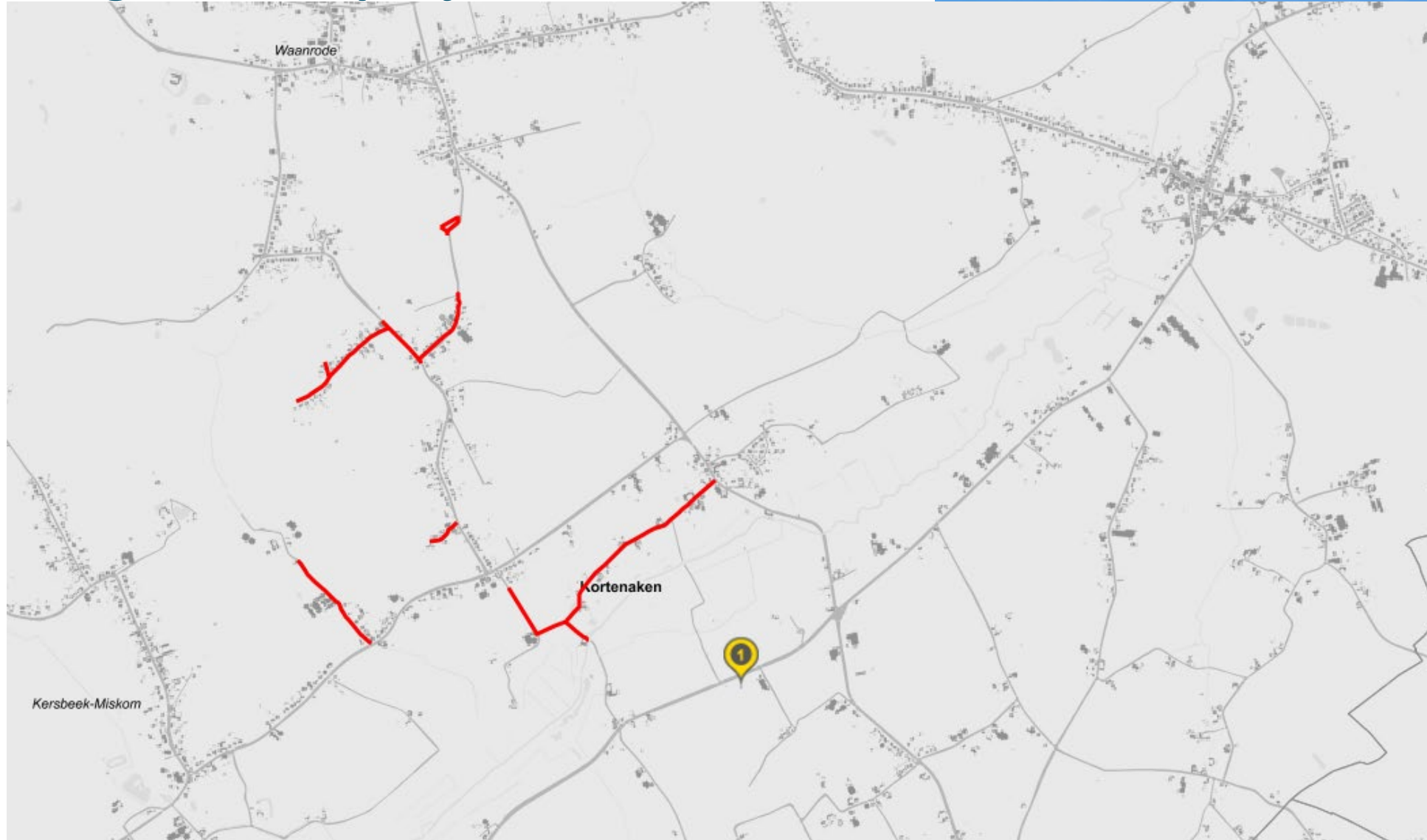

Wittebos - wegenis

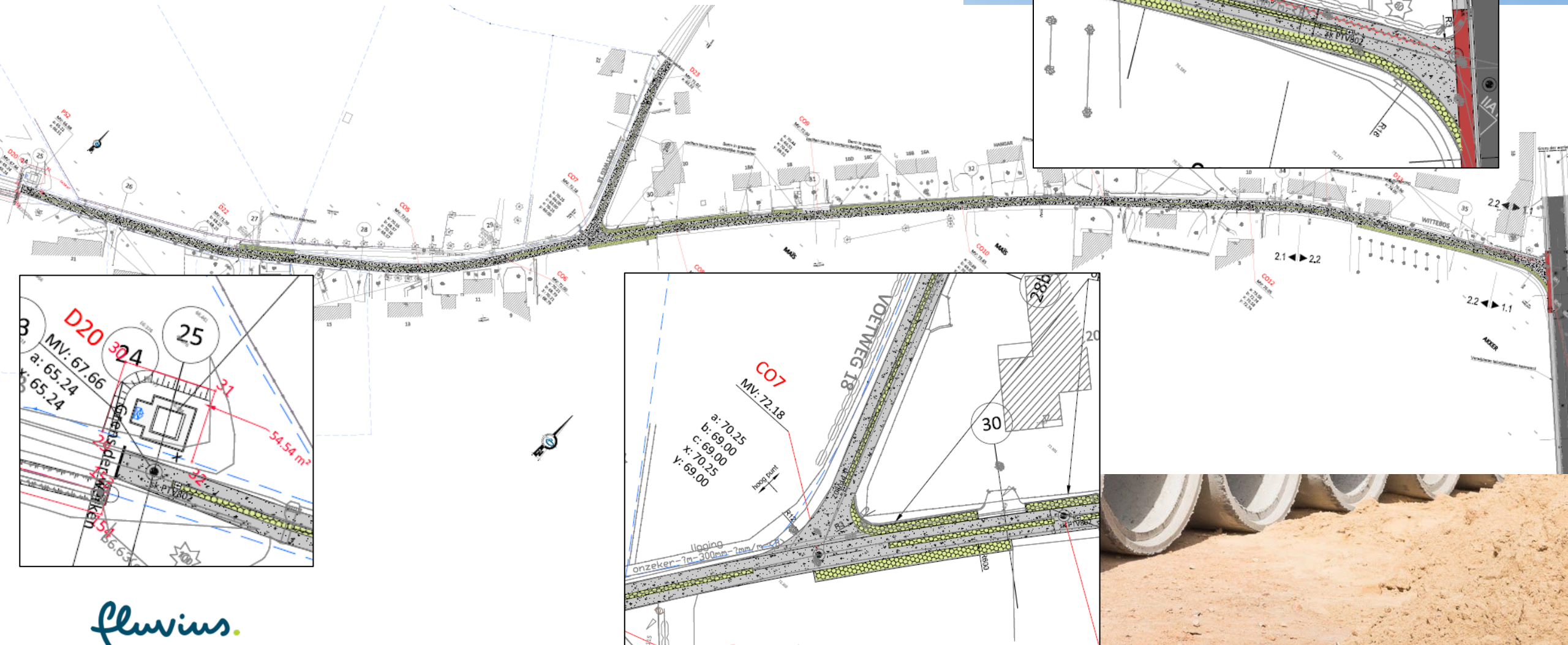

Wittebos - riolering

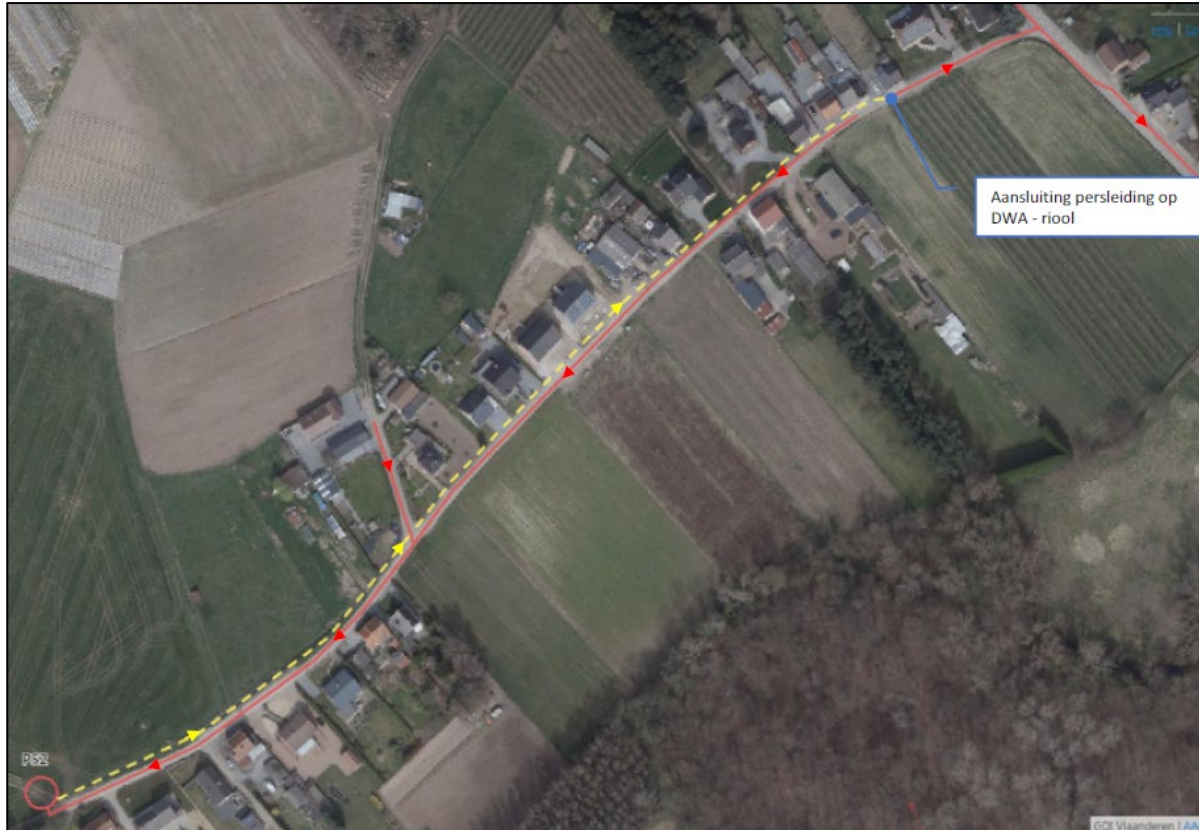

Meyenberg - wegenis

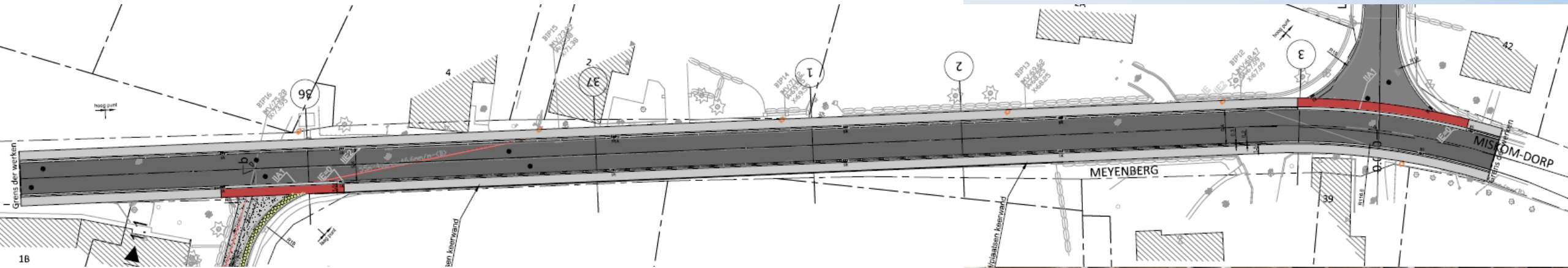

Leedsevroente - wegenis

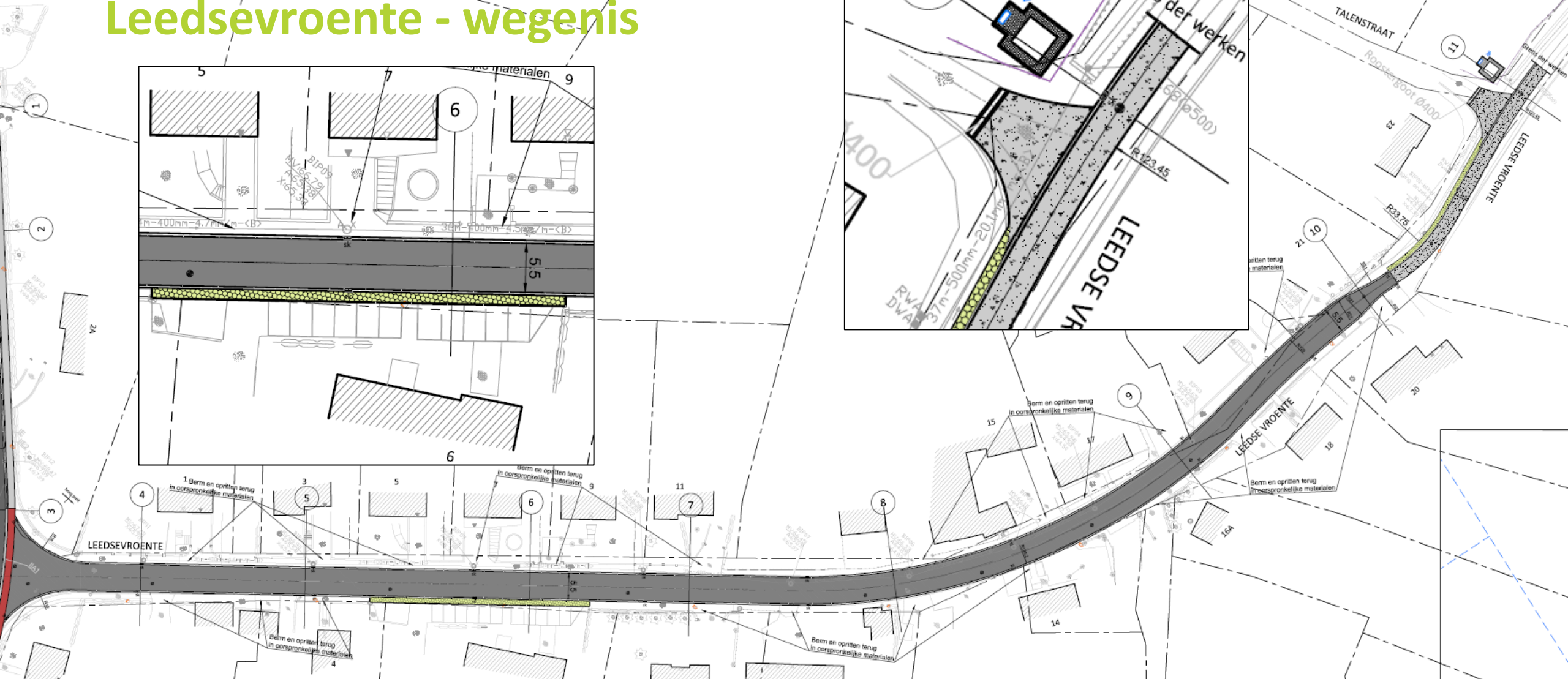

Leedsevroente/Meyenberg - riolering



Kerkstraat - wegenis



Kerkstraat - riolering



Terbeck - wegenis

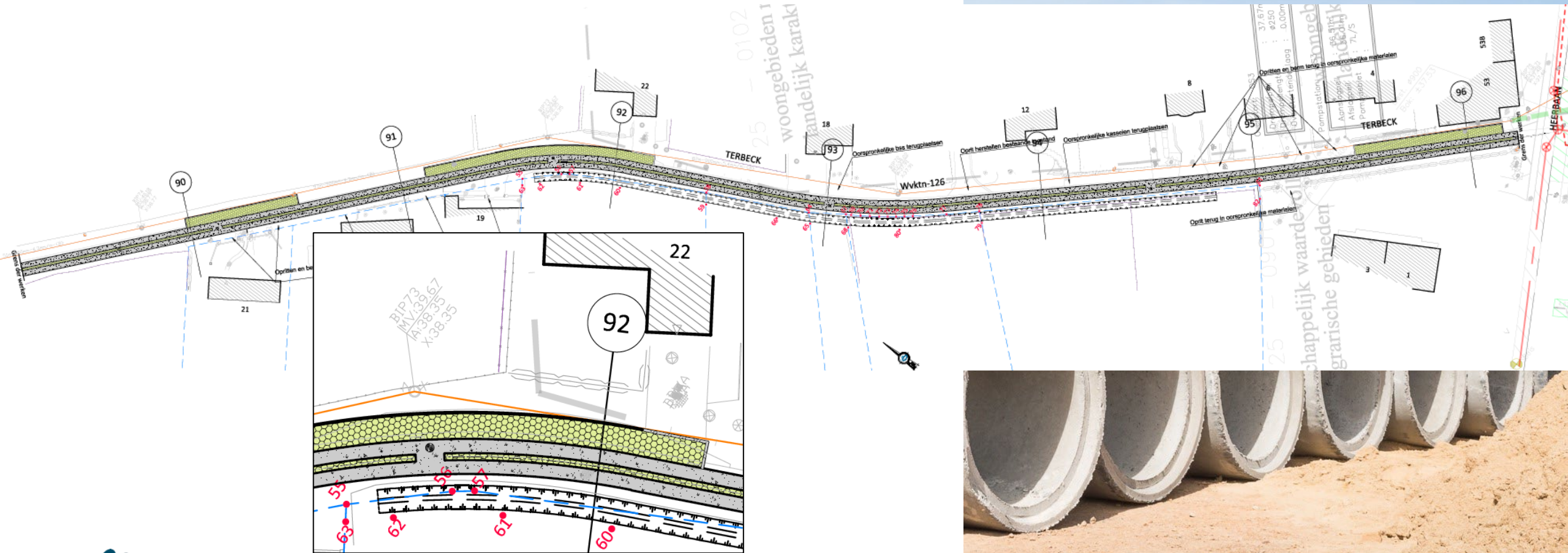

Terbeck - riolering



Hanenstraat Noord - wegenis

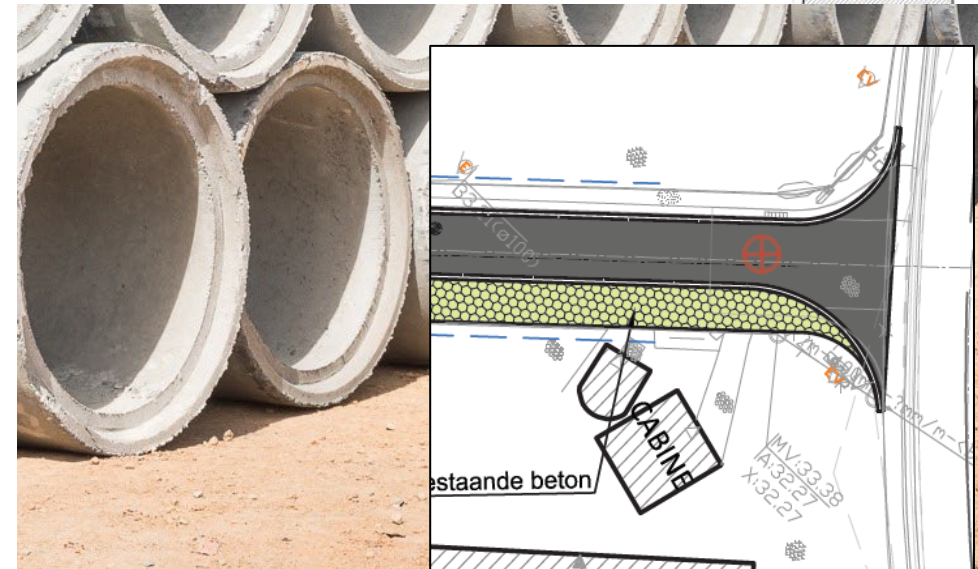
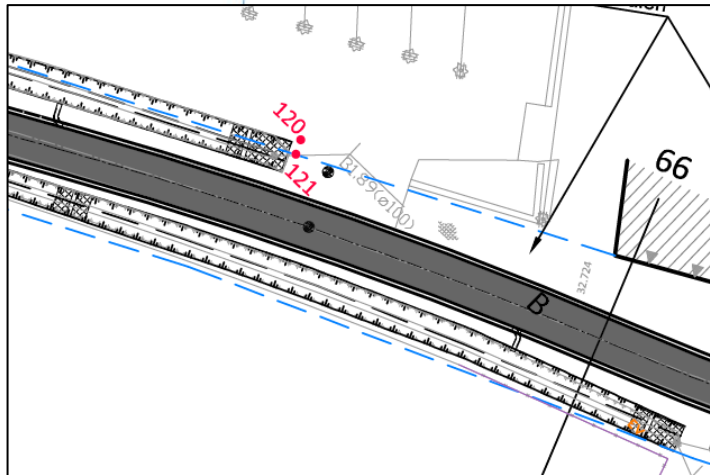
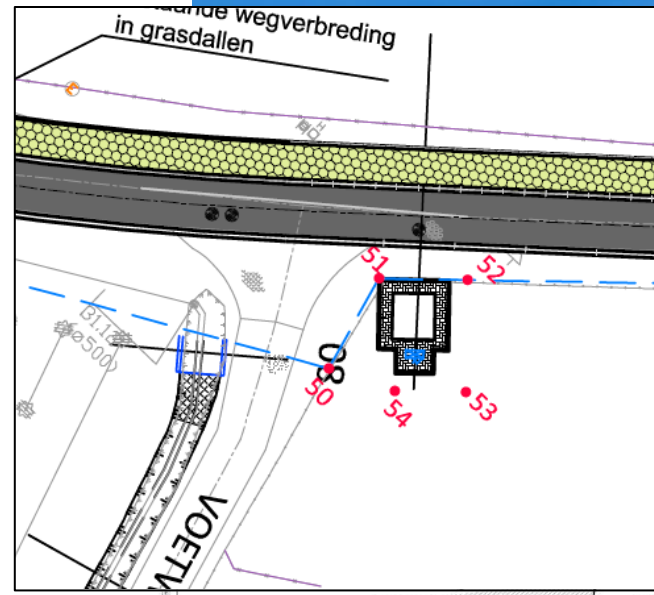
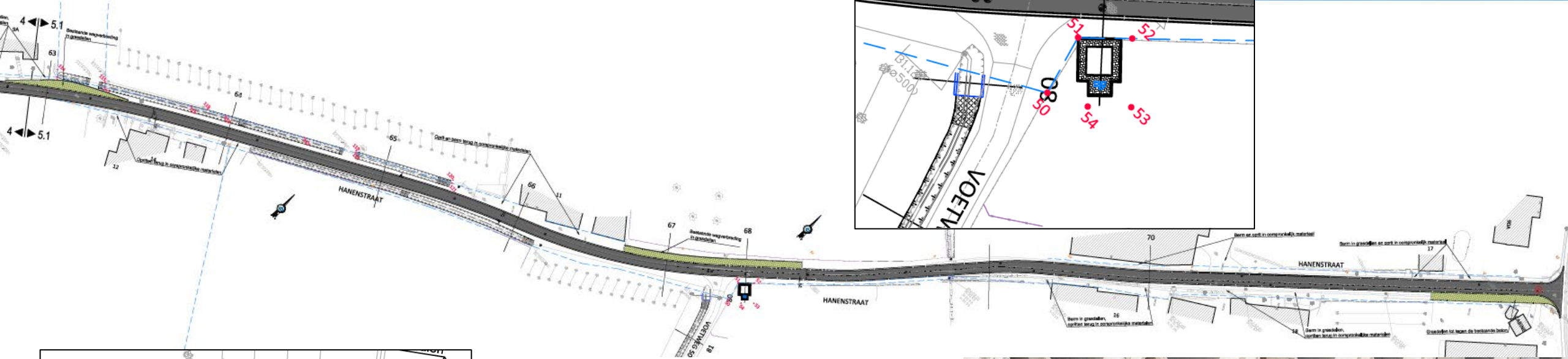

Hanenstraat Zuid - wegenis

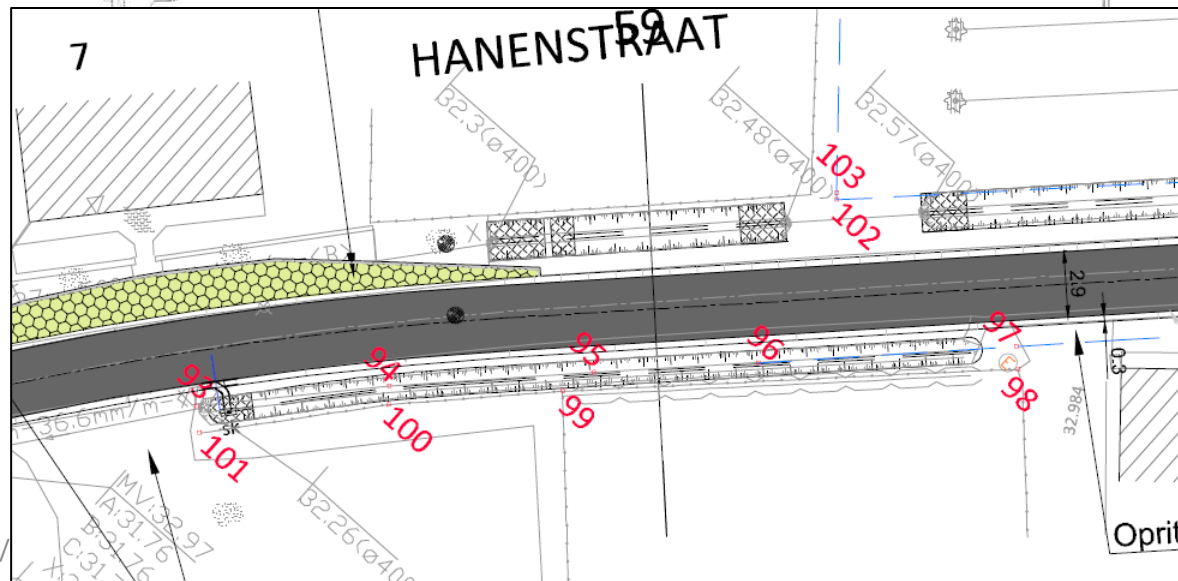
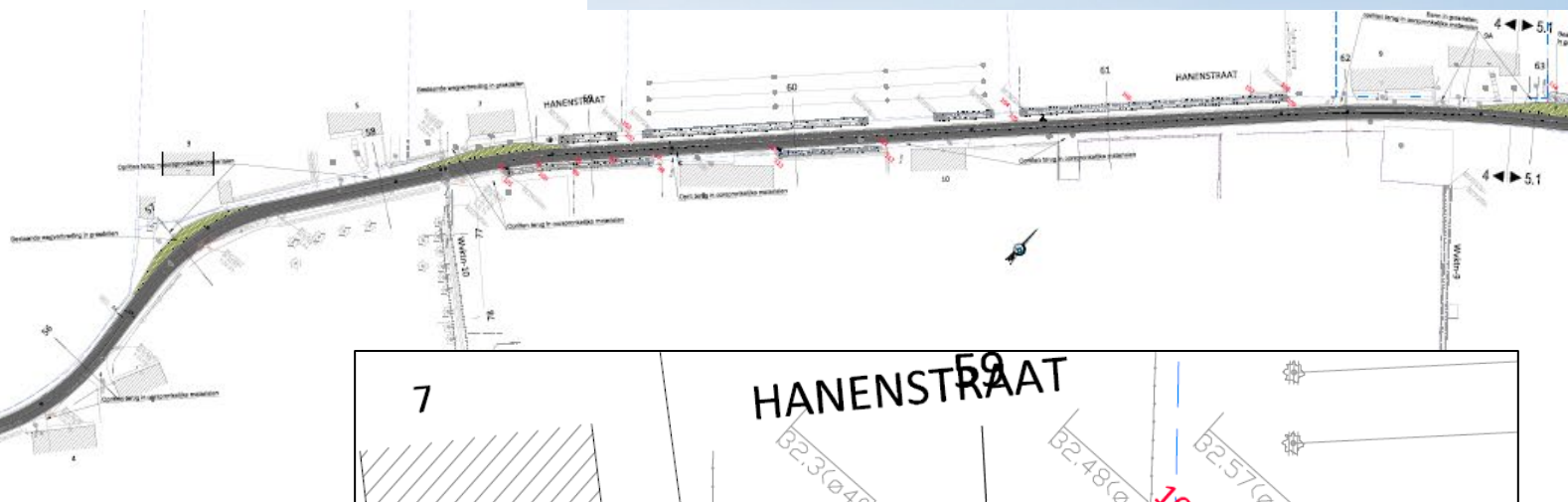

Strostraat - wegenis

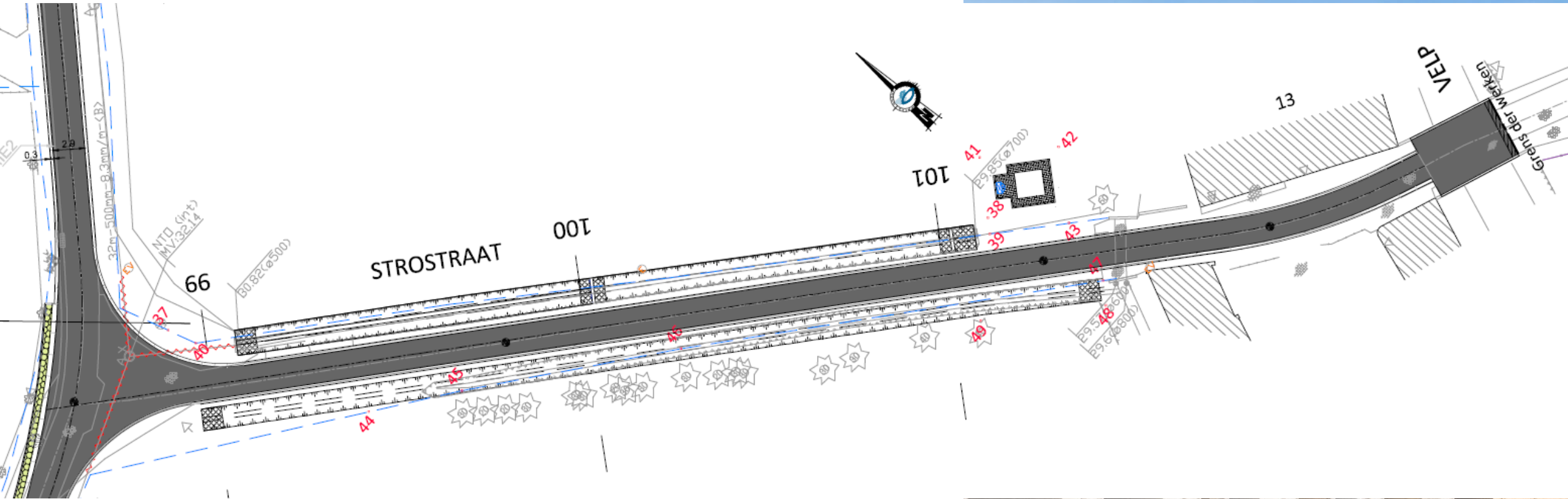

Hanenstraat/Strostraat - riolering



3. Verloop van de werken



1 Opbraak wegenis



2 Aanleg riolering



3 Aansluiten woningen



4 Aanleg nieuwe wegenis

Fasering

- 1 Wittebos – Meyenberg – Leedsevroente
- 2 Hanenstraat – Strostraat
- 3 Kerkstraat – Terbeck



Minder Hinder



Hinder zal er helaas zijn tijdens de werken. Stof, modder, lawaai,

We doen echter het nodige om dit tot een minimum te beperken.

Door goede communicatie voor en tijdens de werken kunnen we de meeste problemen voorkomen.

Tijdens sommige fases van de werken zult u tijdens de werkuren uw perceel niet kunnen verlaten of bereiken met de wagen.

4. Afkoppelen op privédomein?



Gratis afkoppelingsadvies



Een afkoppelingsadviseur helpt je met:

- Opmaak plan bestaande toestand
 - Opmaak plan ontwerp*
 - Afkoppeling / aansluiting
 - Locatie van de aansluitingsputjes
 - Aanvraag van premies
- Meld iedere wijziging in het ontwerp en/of de locatie van de putjes altijd aan de afkoppelingsdeskundige van Fluvius en/of aan de aannemer!

* Enkel voor panden met een bouwvergunning vóór 1 februari 2005

Wat doen Fluvius en je gemeente voor jou?



1. Vrijstelling (her)aansluitingsvergoeding tijdens project voor 1 regenwater- en 1 vuilwater aansluiting.
1. U krijgt begeleiding van een afkoppelingsdeskundig
2. U ontvangt een premie

Wanneer afkoppelen?

Afstemming met uitvoering project:
zo snel mogelijk en ten laatste 6 maanden na plaatsing
van de huisaansluitingsputjes



Hoe wordt elk perceel aangesloten?

Bestaande lozingspunten

- Opvang van alle lozingspunten ter hoogte van de rooilijn, nadat ze op het terrein of rond de woning (open of halfopen bebouwing) zijn samengebracht tot één leiding

Nieuwe huisaansluitingsputjes

- één putje voor afvalwater en één putje voor regenwater
- **Plaatsing op privédomein tenzij bouwlijn = rooilijn**
- **Maximum aansluitingsdiepte: 1,30 m!**



Aansluiting voor regenwater en vuilwater

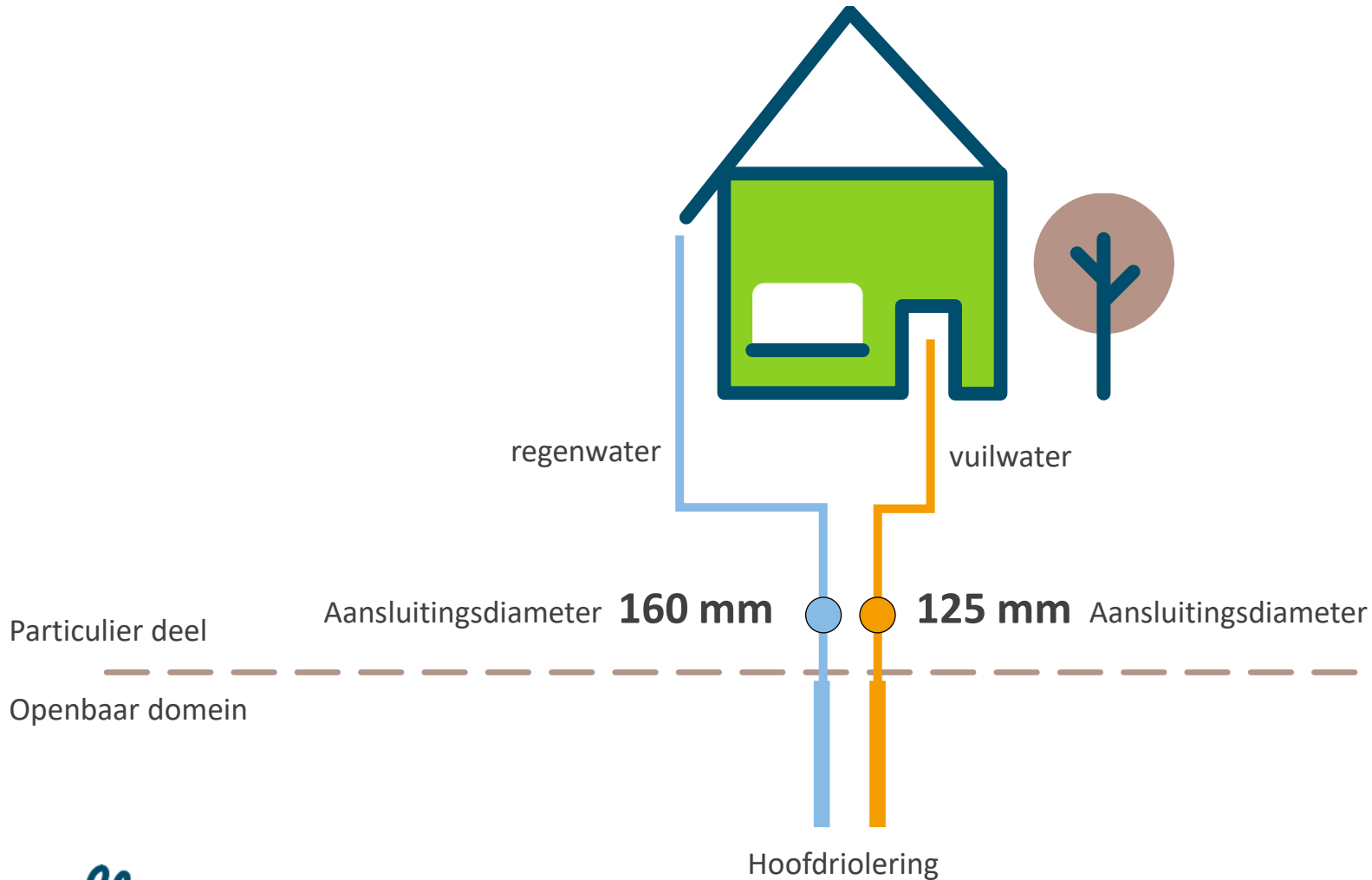

Huisaansluiting voor regenwater en vuilwater
Putje wordt op privédomein geplaatst tenzij bouwlijn = rooilijn

Aansluitingsplicht



- Alle afvalwater moet op de openbare riolering worden aangesloten, omdat je vuilwater moet zuiveren in een zuiveringsstation
- Ook bij gesloten bebouwing, als hiervoor vloeren binnen moeten worden uitgebroken (bv. bij lozingen naar achter op het grachtenstelsel)
- Sterfputten, beerputten,... moeten buiten gebruik worden gesteld voor afvalwater
- Septische put dient behouden

Enkele aandachtspunten: Gevaar van risico-aansluiting



FOUTIEVE AANSLUITING

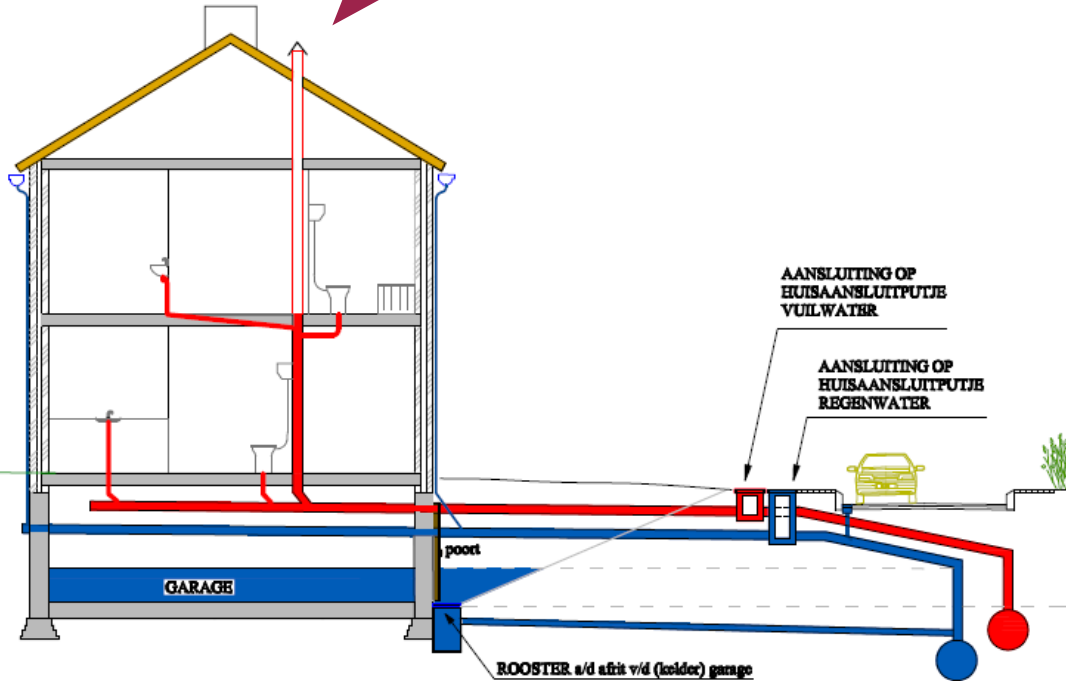

CORRECTE AANSLUITING

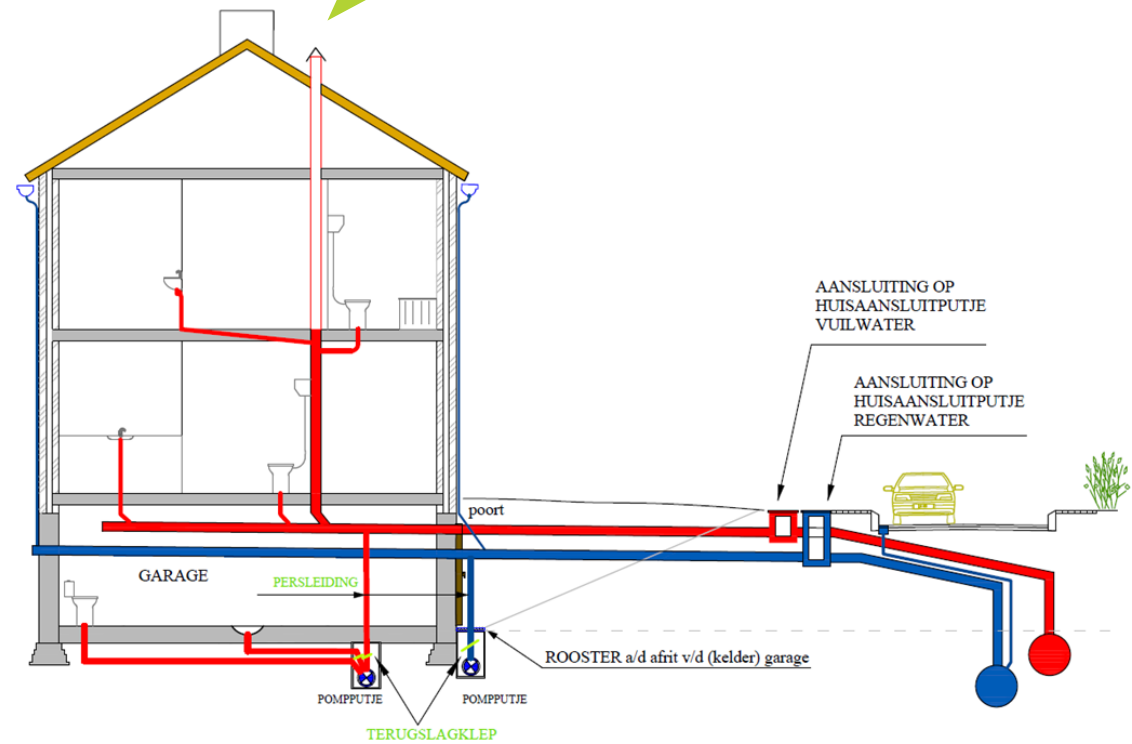

Waterdichte kelders



- Kelders moeten voldoende waterdicht zijn tegen de van nature hoogste grondwaterstand.
- Het is niet de bedoeling dat de riool grondwater draineert:
 - Bij vuilwaterriolen zou dit het rendement van de rioolwaterzuivering sterk verslechteren en bij lage grondwaterstand infiltreert vuilwater in de bodem.
 - Bij hemelwaterriolen zou dit de voeding van de grondwatervoorraad belemmeren.
- Het is dus belangrijk om de waterdichting van je kelder op voorhand te inspecteren en indien nodig in orde te brengen.

Aansluiting voor afvalwater



Vochtige doekjes!

= afval

= verstopt de riolen / pompen



- niet in het toilet, maar in een daarvoor bestemd afval Emmertje
- “afval” hoort niet thuis in de riolering (verfresten, olie en vetten,...)

Premies

fluvius.



Conform keuringsattest = PREMIE van 500€

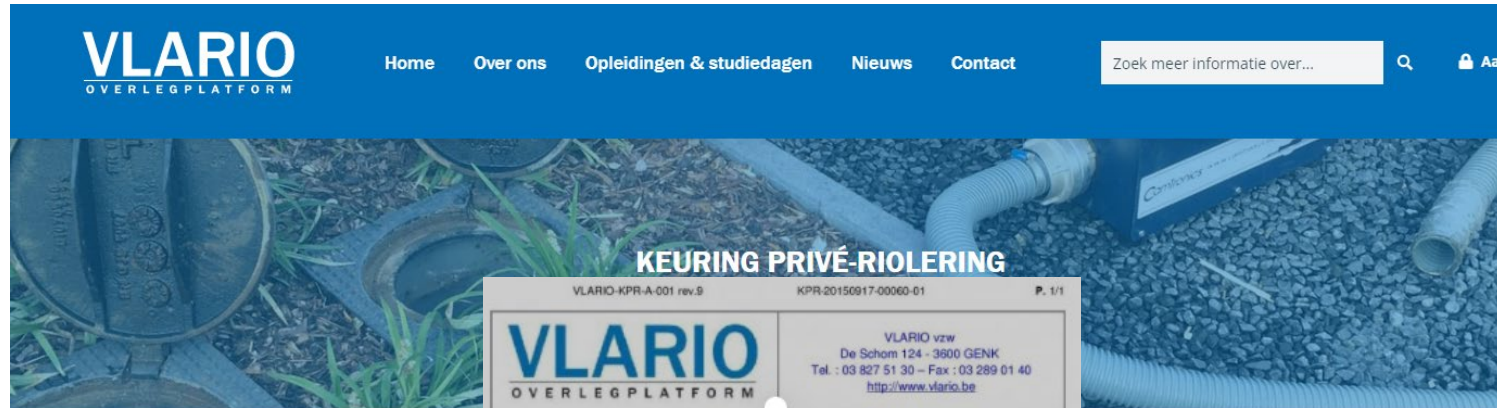

[Wat zegt de wetgeving?](#)

[Uitgevoerde keuringen op mijn grondgebied](#)

[Handhaving](#)

[VLARIO KPR-systeem](#)

[Gepersonaliseerde folder keuring](#)

[Keurders actief in uw regio](#)

VLARIO KPR-A-001 rev.0 KPR-20150917-00060-01 P. 1/1

VLARIO
OVERLEGPLATFORM

VLARIO vzw
De Schom 124 - 3600 GENK
Tel. : 03 827 51 30 – Fax : 03 289 01 40
<http://www.vlario.be>

Conformiteitsattest
m.b.t. de aansluiting van de private waterafvoer op de openbare riolering of IBA

Conformiteitsattest Nr. **KPR-20150917-00060-01**

Type **Stedenbouwkundige keuring voor nieuwbouw**

Algeleverd op **6/10/2015**

Keuringdatum **23/9/2015**

Keurder-Naam **Feyn Bart**

Keurder-Certificaatnummer **KPRV-20110912-00008**

Stad / Gemeente **BE 8647 Lo (Lo-Reninge)**

Straat Huis- busnummer **XXX**

Perceelnummer

Ref. Rioolbeheerder

Tabel met aandachtspunten

De in deze tabel opgegeven punten leiden niet tot afkeuring van het afwateringsstelsel volgens het waterverkeersreglement van 26/04/2011, doch een aantal van deze punten zijn gebaseerd op de code van goede praktijk en op andere vigerende wet- en regelgevingen, waaraan het privaatwateringsattest dient te voldoen om een goede werking van het systeem mogelijk te maken.

Er werden geen aandachtspunten gantoerd

<i>Francken W., Directeur VLARIO</i>	<i>Keurder,</i>
--------------------------------------	-----------------

BELAC
certificaatnummer 449-202P
ISO 17020

Op welk premiebedrag heeft u recht voor uw gescheiden stelsel?



- De Fluvius premie voor gescheiden stelsel bedraagt vanaf 1/1/2023 €500
- Bij ontvangst van het keuringsverslag → uitnodiging om je premie te bekomen via het Fluvius portaal

Wie komt in aanmerking voor een premie gescheiden stelsel?

- Voor woningen die een groen keuringsattest kunnen voorleggen met een
- bouwvergunning vóór 1 februari 2005

Premie hemelwaterput met pompinstallatie

- Hemelwaterput plaatsen met pompinstallatie
- Minstens één toilet of één wasmachine aangesloten
- Premie volgens het reglement dat op dat moment van toepassing is
(momenteel = 250 euro)



Premie infiltratie van hemelwater ter plaatse

Infiltratiesysteem plaatsen

- Premie volgens het reglement dat op dat moment van toepassing is (momenteel = 250 euro)
- Niet voor woningen met een bouwvergunning na 1 februari 2005



Belangrijk om te weten



Wat indien er niet wordt afgekoppeld?

Milieuovertreding

- Kan leiden tot boetes

Mogelijke gevolgen: schade aan netten

- Vervuiling regenwaterstelsel
- Wateroverlast op vuilwaterstelsel

→ Iedereen afkoppelen!

→ Recht op premie vervalt



Belangrijk om te weten



- Op eigen perceel: werken zelf (laten) uitvoeren
- Kosten afkoppeling: enkel op eigen privédomein
- Geldige keuring verplicht door iedereen aan te leveren

Voorlopige timing en budget

- Innames ifv pompstations en grachten: 2023
- Indienen omgevingsvergunning: mei 2023
- Aanbesteding: september 2023
- Start werken nutsleidingen: september 2023?
- Start werken: januari – november 2024

- Raming: €5.340.653,83 ex BTW



Contact

Infolijn: 078 35 35 34

www.fluvius.be



Infovergadering afkoppeling riolering

